Иунæг

Æлборты Баби

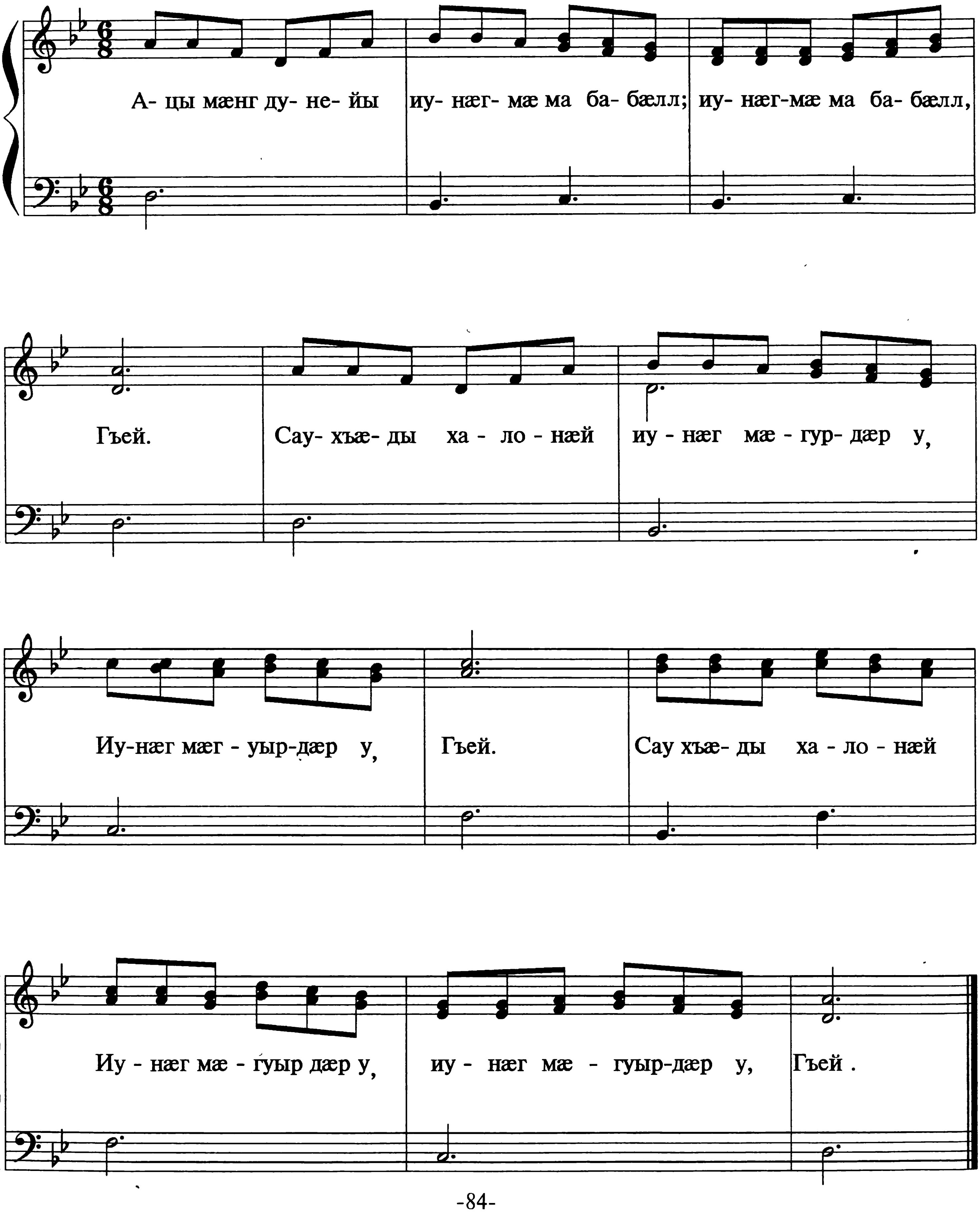

ИУНÆГ

Ацы мæнг дунейы
Иунæгмæ ма бабæлл; (2 хатты)
Сау хъæды халонæй
Иунæг мæгуырдæр у. (2 хатты)

Уымæн нæй фарсдарæг,
Уымæн нæй тугисæг; (2 хатты)
Хохы дæр иунæг у,
Иунæг быдыры дæр. (2 хатты)

Иунæг йæ цины бон,
Иунæг йæ зыны бон, (2 хатты)
Иунæг йæ цæргæйæ,
Иунæг йæ мæлгæйæ, гъей. (2 хатты)