# Ольгинскæйаг хонгæ

(Ольгинский танец приглашения)

**Allegreto** ♩= 144

Бакуыста йыл Гæздæнты Б.
Обработка Б. Газданова

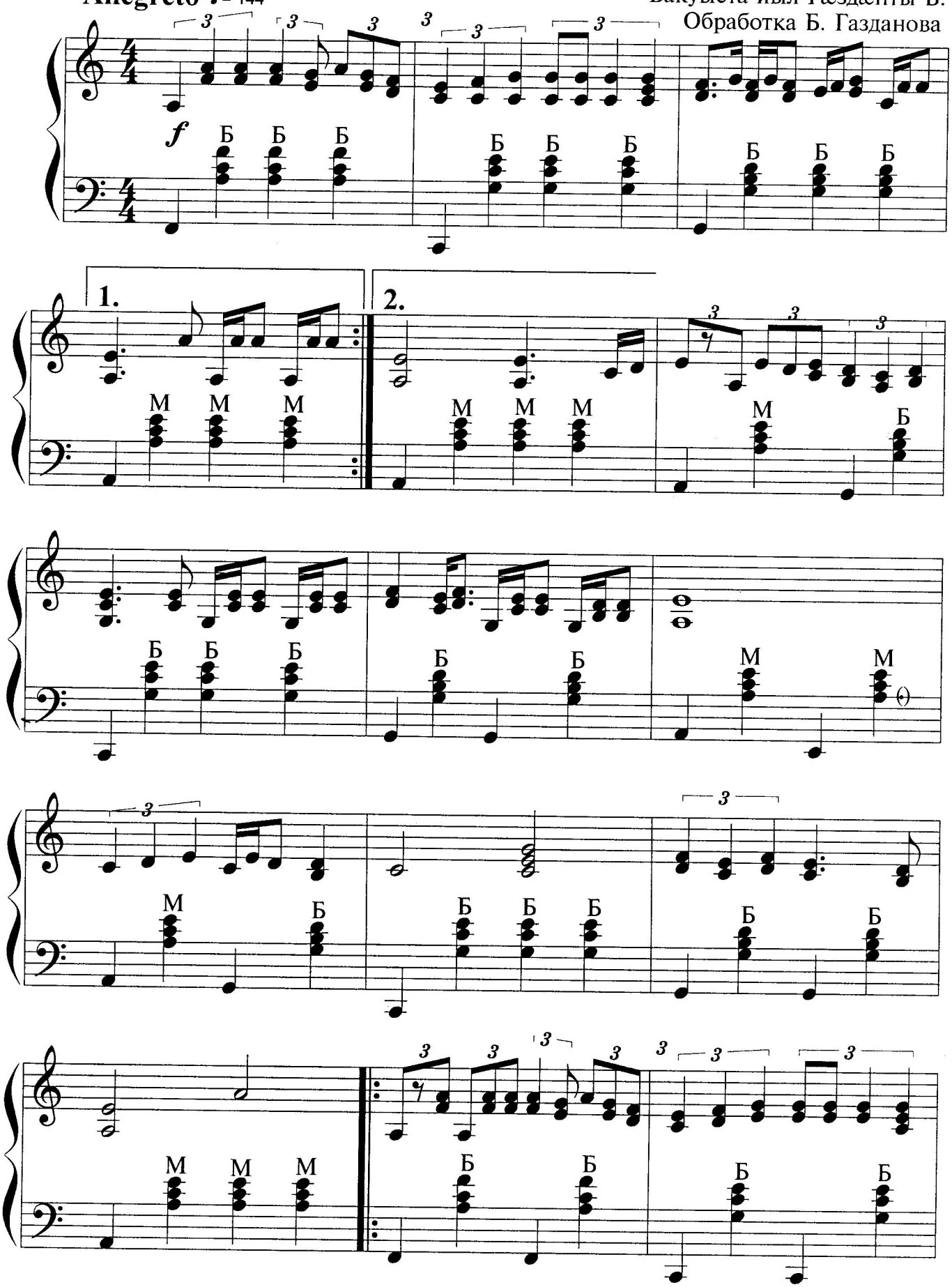

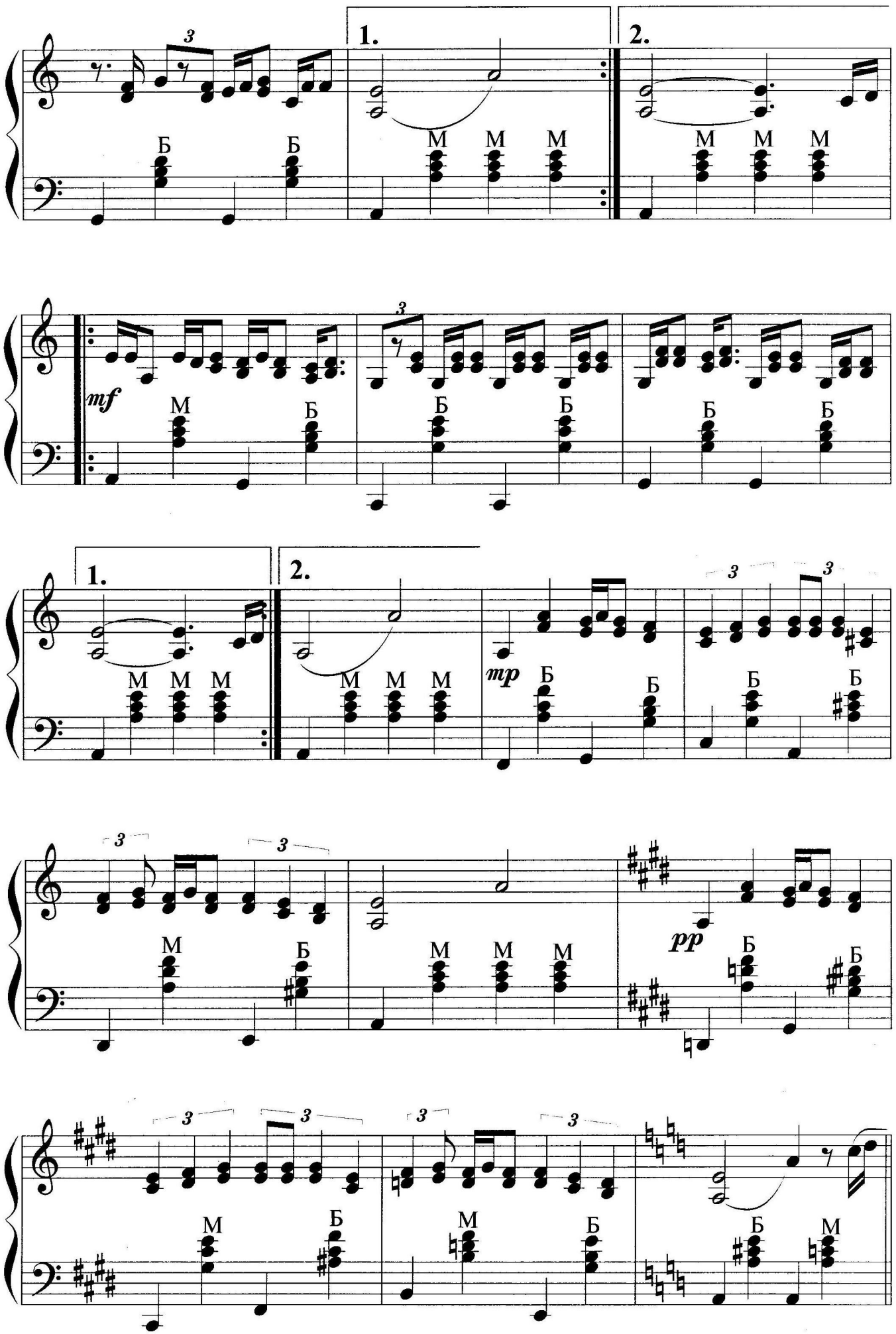
1.
2.
mf
mp
pp
Б
М

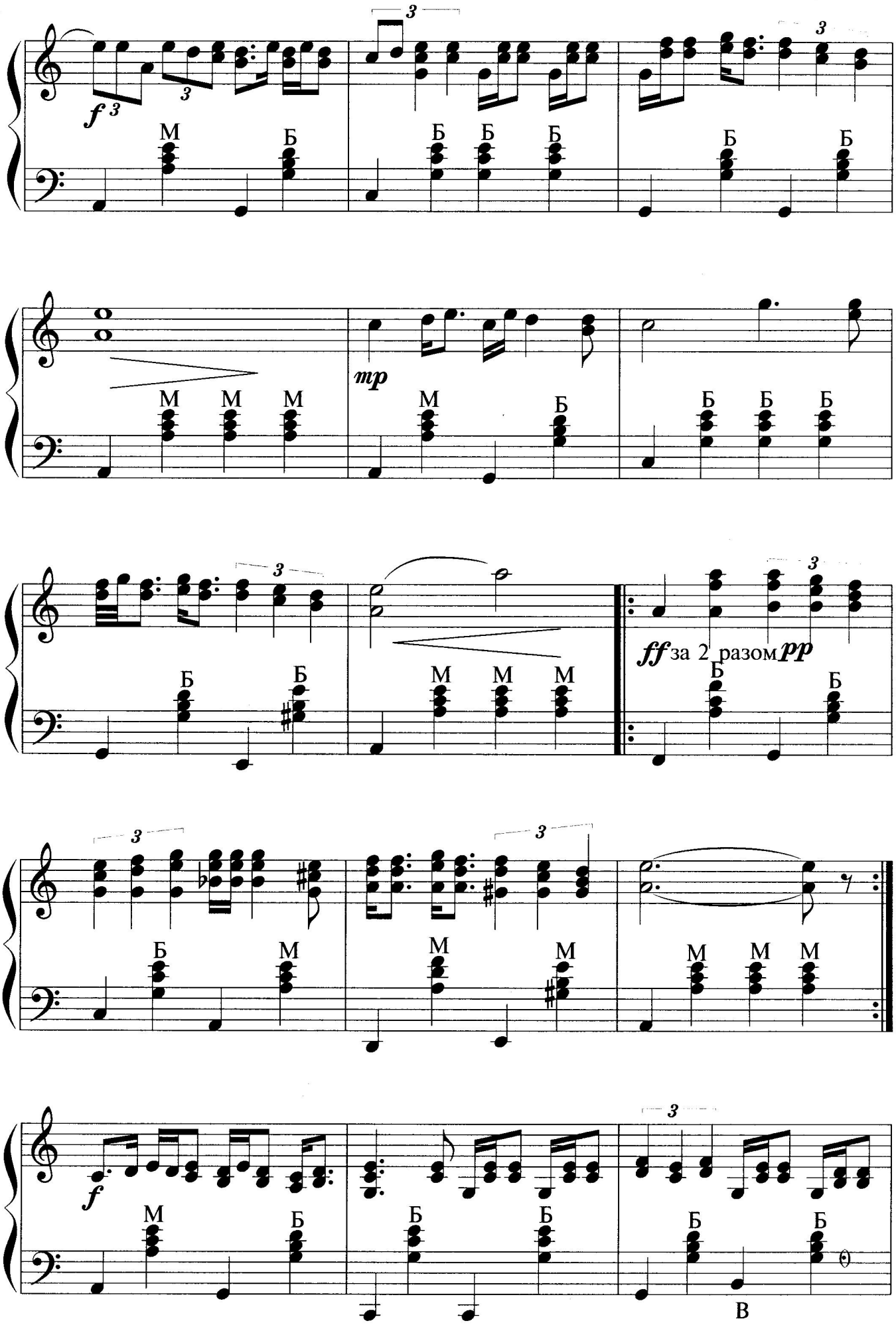
f
mp
ff за 2 разом pp
f
В

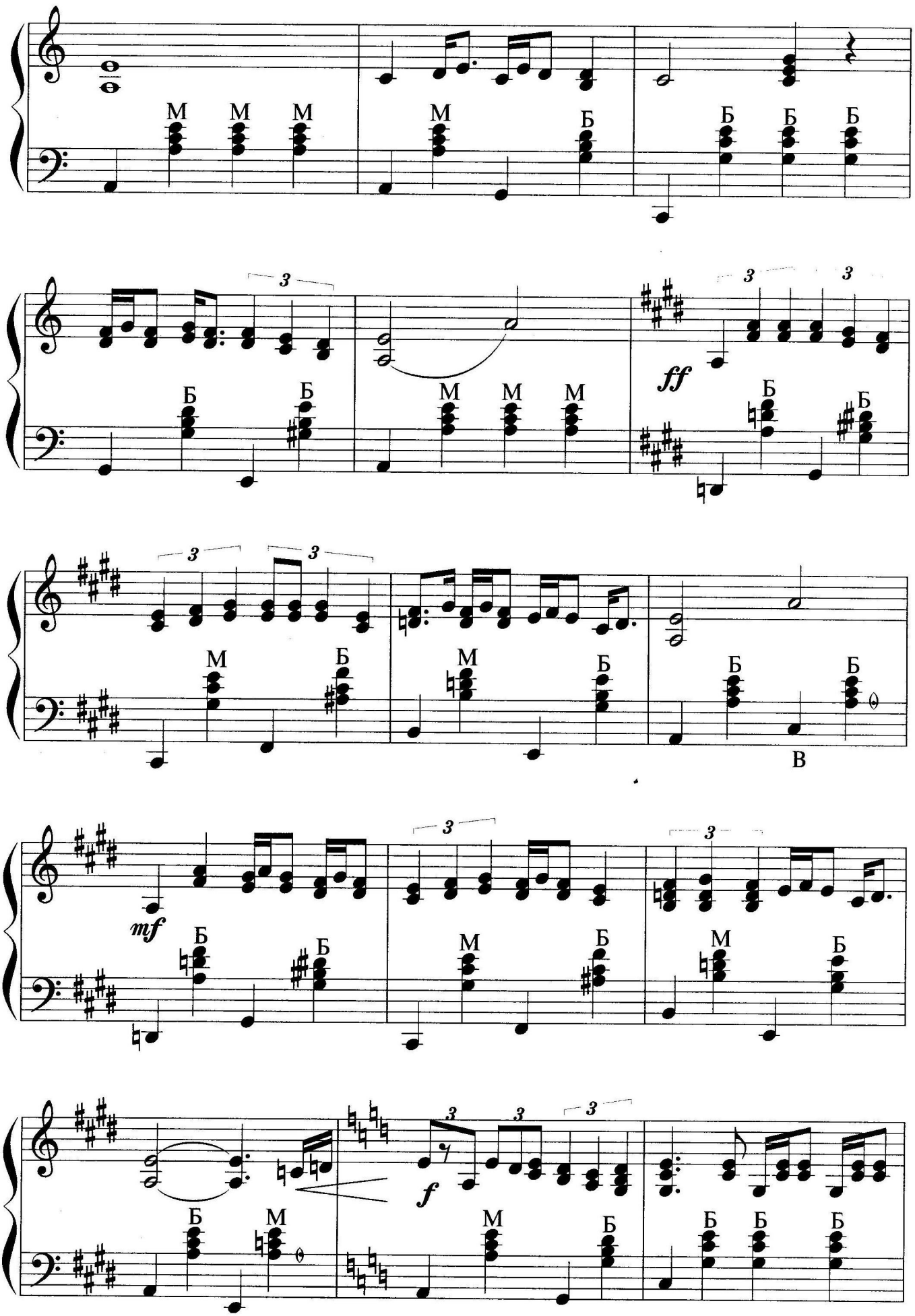
М М М
М Б
Б Б Б
3
Б Б
М М М
ff
3 3
Б Б
3 3
М Б
М Б
Б Б
В
mf
3
3
Б Б
М Б
М Б
Б М
f
3 3 3
М Б
Б Б Б

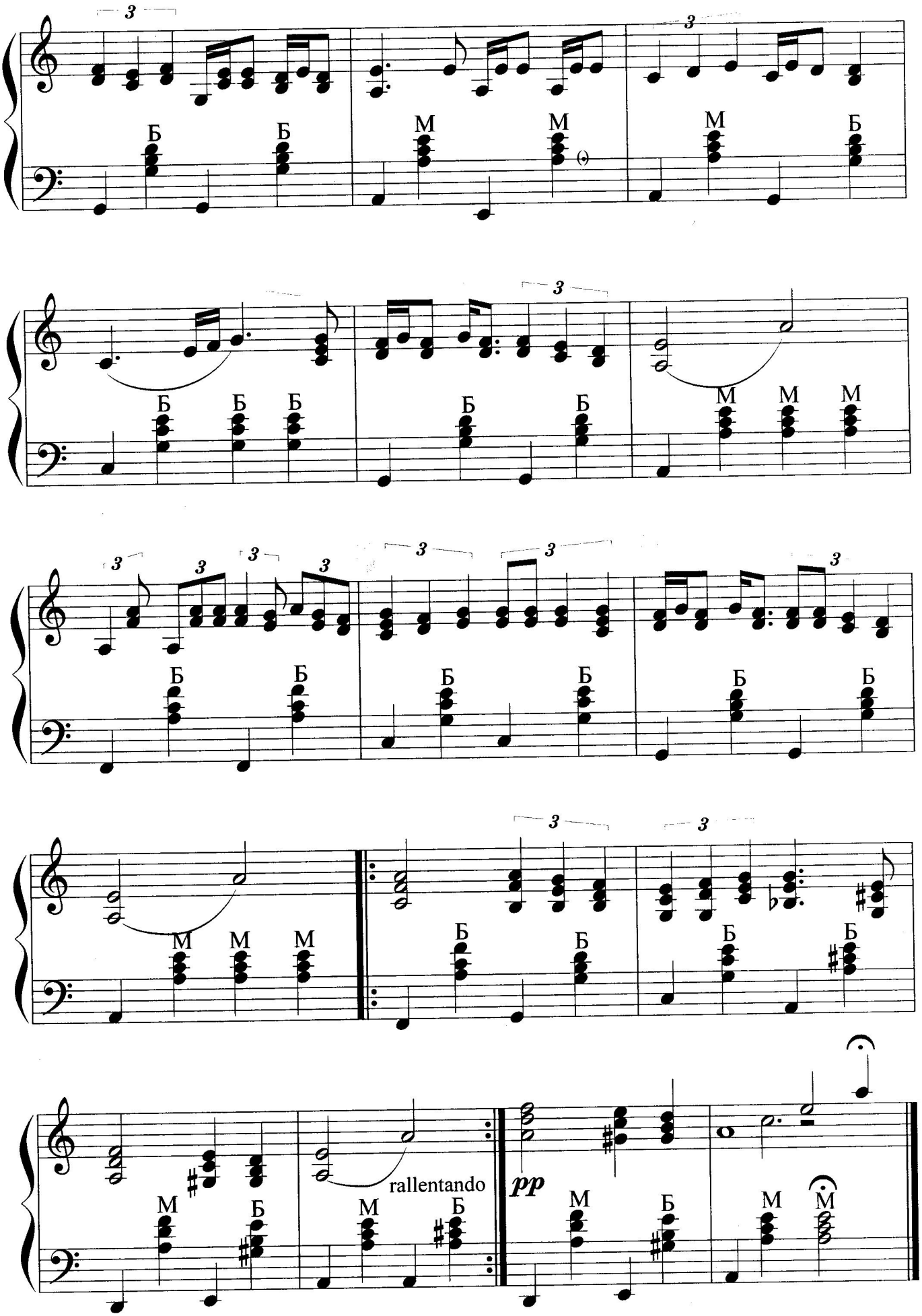
Б
М
rallentando
pp