Амонд кæд маргъ у ...

Кокайты Т. ныхæстæ

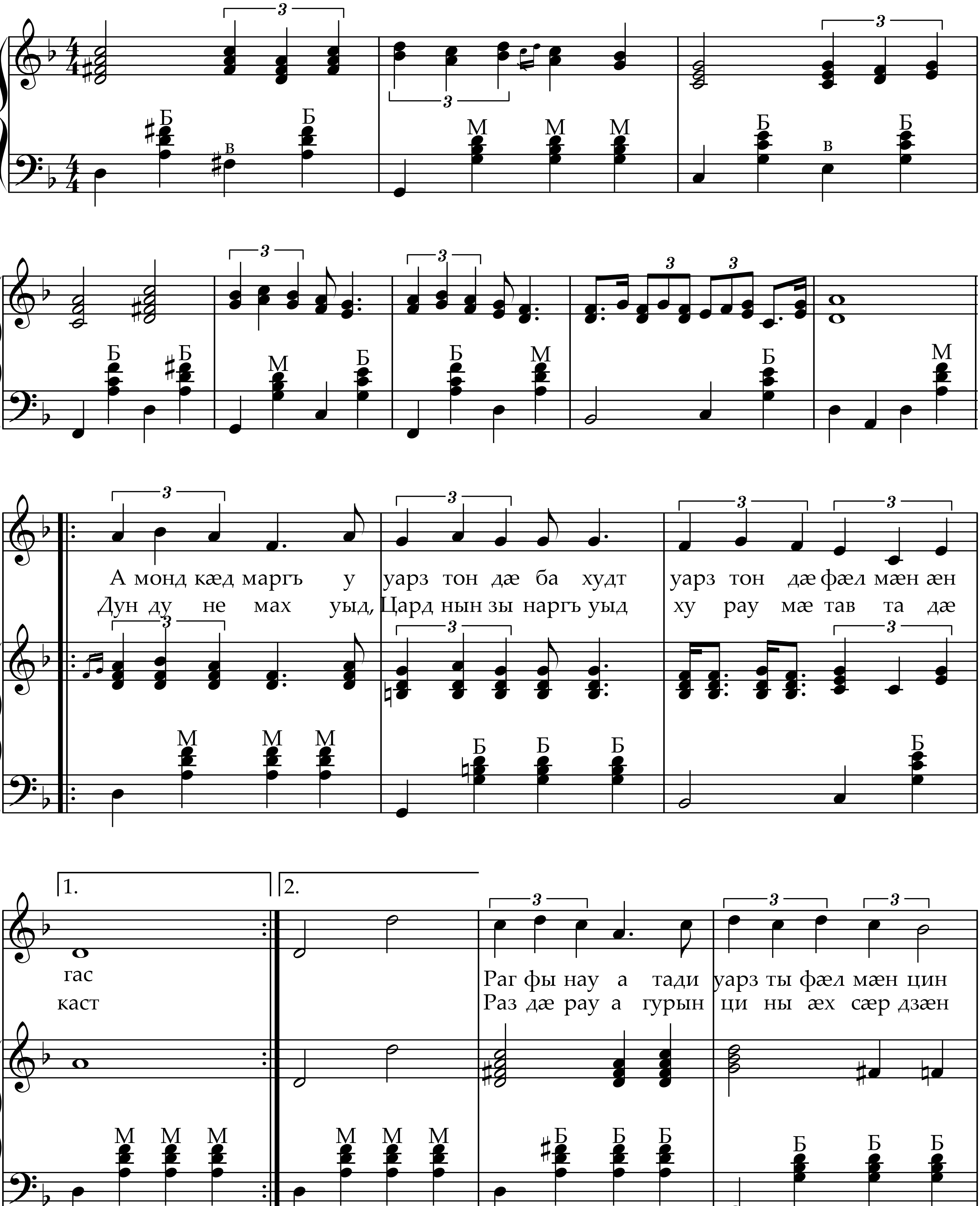

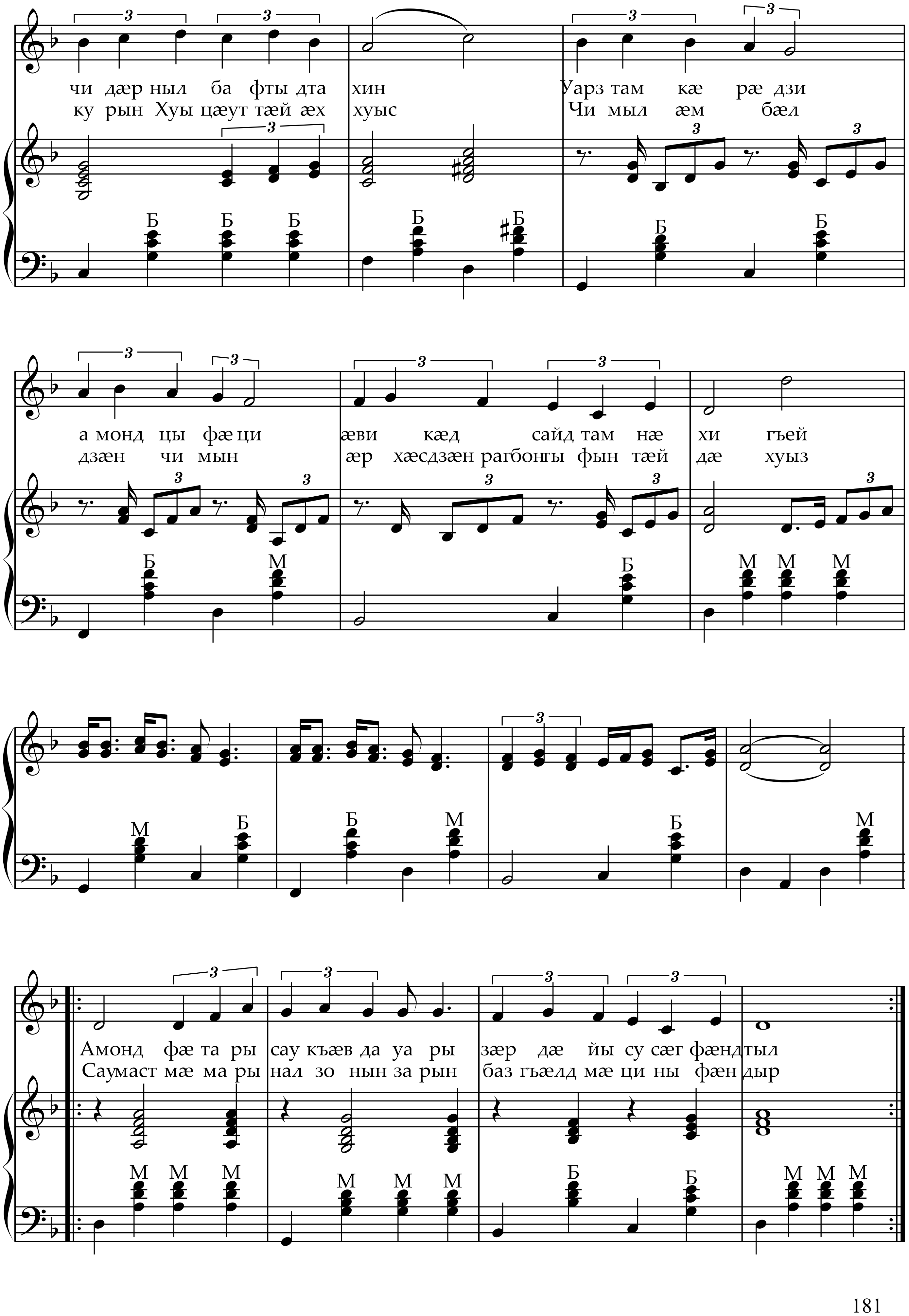
чи дæр ныл ба фты дта хин Уарз там кæ рæ дзи
ку рын Хуы цæут тæй æх хуыс Чи мыл æм бæл
Б Б Б Б Б Б Б
а монд цы фæ ци æви кæд сайд там нæ хи гъей
дзæн чи мын æр хæсдзæн рагбонгы фын тæй дæ хуыз
Б М Б М М М
М Б Б М Б М
Амонд фæ та ры сау къæв да уа ры зæр дæ йы су сæг фæнд тыл
Саумаст мæ ма ры нал зо нын за рын баз гъæлд мæ ци ны фæн дыр
М М М М М М Б Б М М М

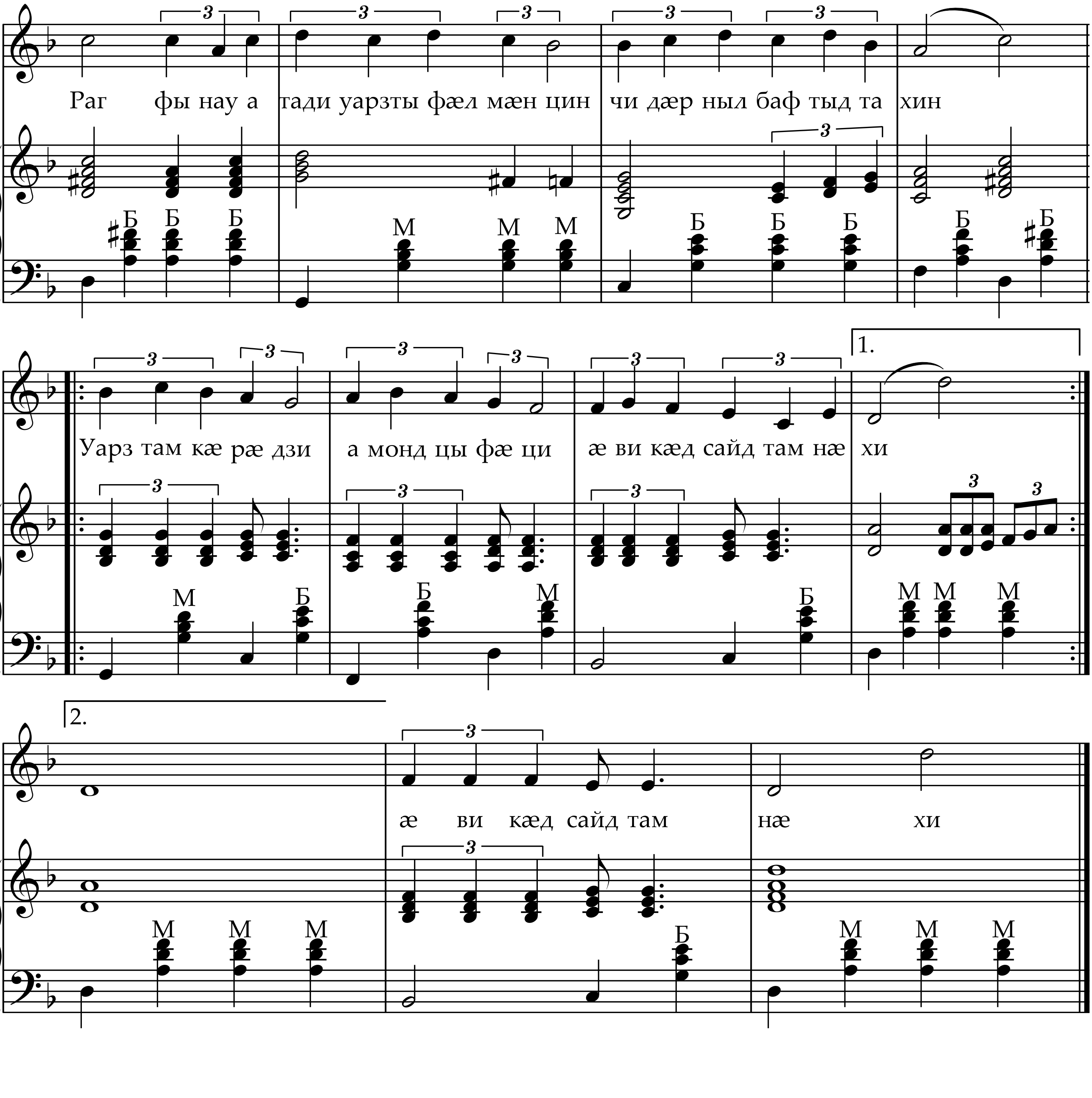
Раг фы нау а тади уарзты фæл мæн цин чи дæр ныл баф тыд та хин
Уарз там кæ рæ дзи а монд цы фæ ци æ ви кæд сайд там нæ хи
1.
2.
æ ви кæд сайд там нæ хи

Кокайты Т. ныхæстæ

АМОНД КÆД МАРГЪ У...

Амонд каед маргъ у...
Уарзтон дæ бахудт,
Уарзтон дæ фæлмæн æнгас.
Дун-дуне мах уыд,
Цард нын зынаргъ уыд, —
Хурау мае тавта дае каст.

Базард:

Рагфынау атади уарзты фæлмæн цин,
Чидаер ныл бафтыдта хин.
Уарзтам кæрæдзи,
Амонд цы фаеци?
Æви кæд сайдтам нæхи?

Раздæрау агурын цины æхсæрдзæн,
Курын Хуыцæуттæй æхxуыс:
Чи мыл æмбæлдзæн?
Чи мын æрхæсдзæн
Рагбонты фынтæй дæ хуыз?

Амонд фаетары,
Сау къаевда уары
Зæрдæйы сусæг фæндтыл.
Сау мает мае мары,
Нал зонын зарын, -
Базгъаелд мае цины фаендыр.

Базард:

Уарзты кæлæнæй
Амонд кæмæ нæй,
Уый ма куыд раевдауа цард?
Амонд æнхъæлæй
Судзын дзæгъæлæй, -
Никæй уал тавы мае арт.

Базард.