ÆГАС ЦУ, БОН

Цæгæраты Г. ныхæстæ

Andante

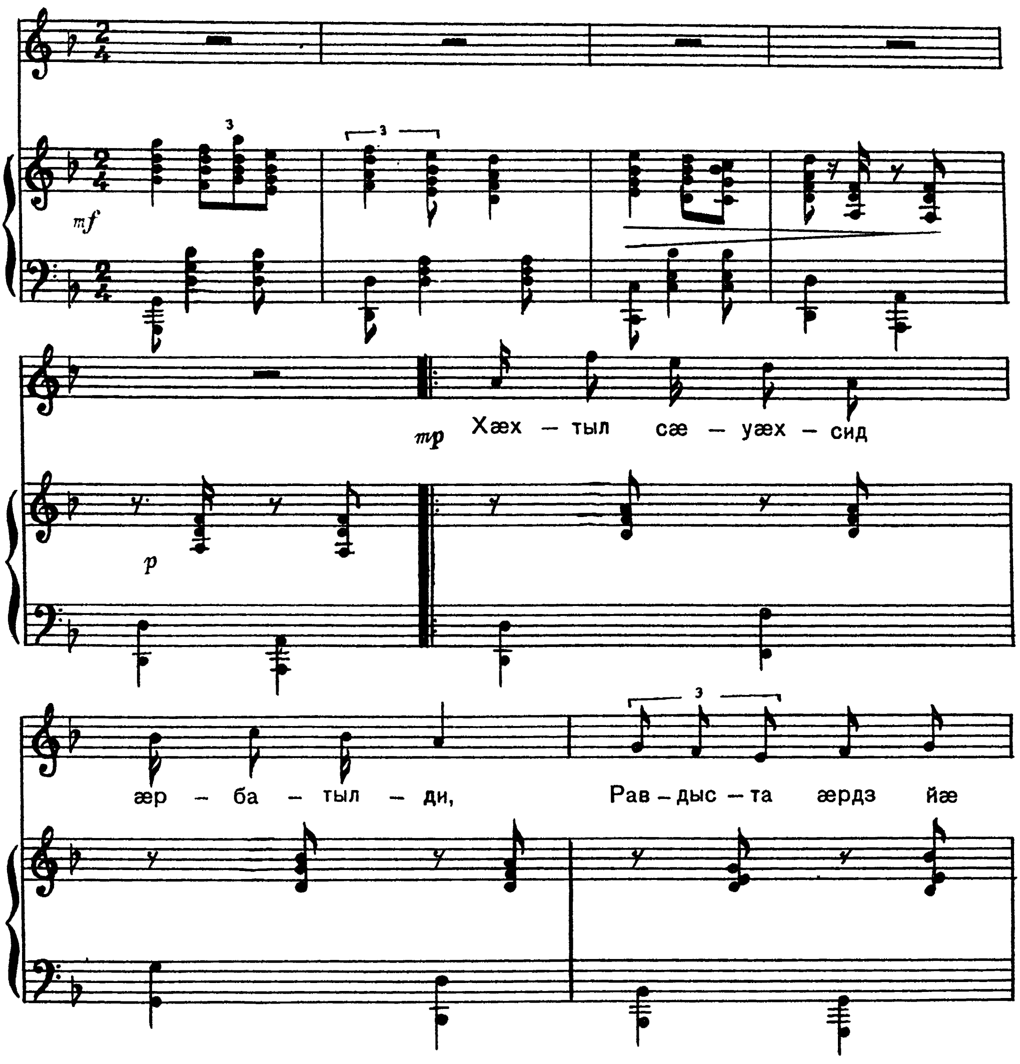

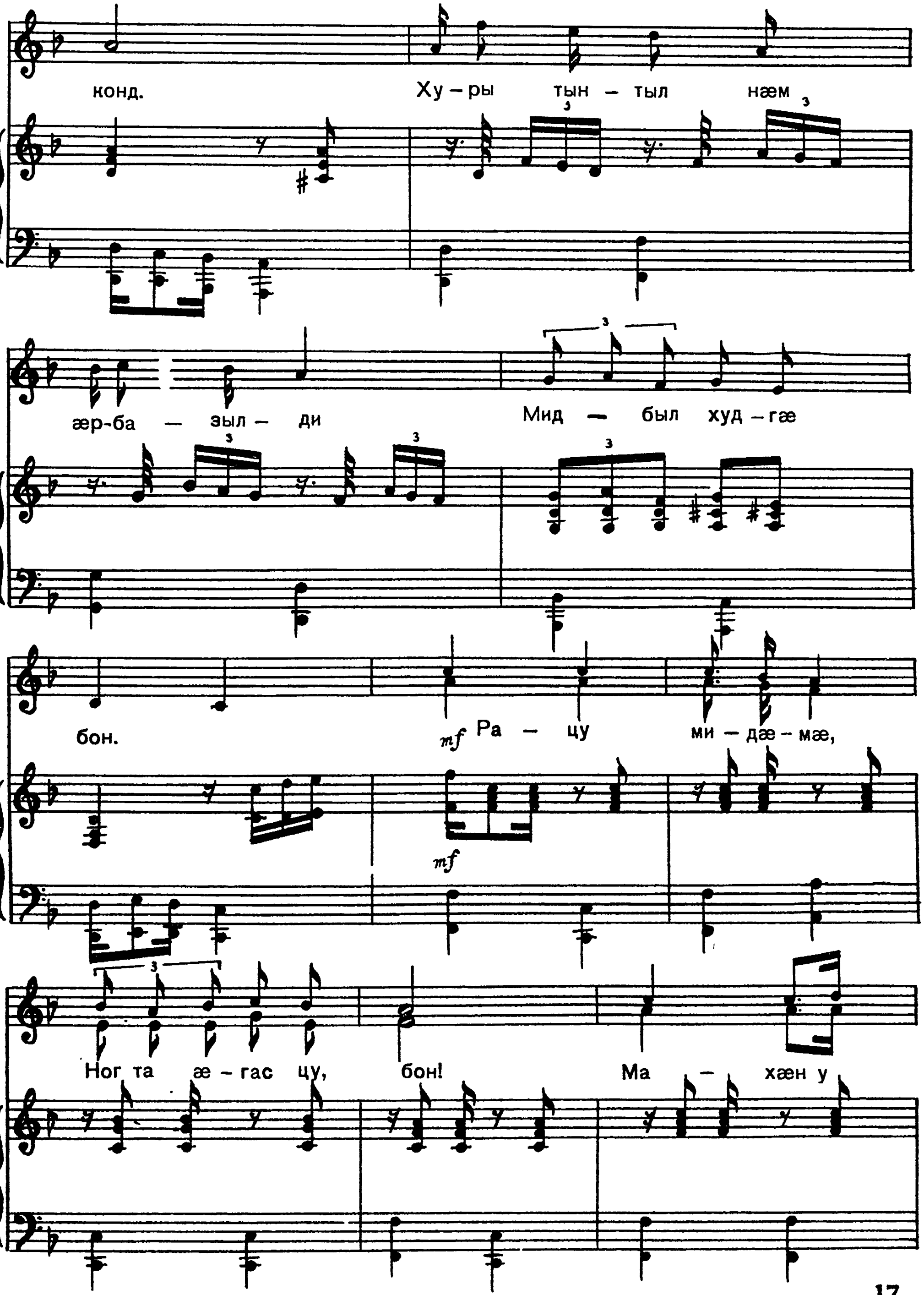
конд. Ху-ры тын-тыл нæм
æр-ба-зыл-ди Мид-был худ-гæ
бон. mf Ра-цу ми-дæ-мæ,
Ног та æ-гас цу, бон! Ма-хæн у

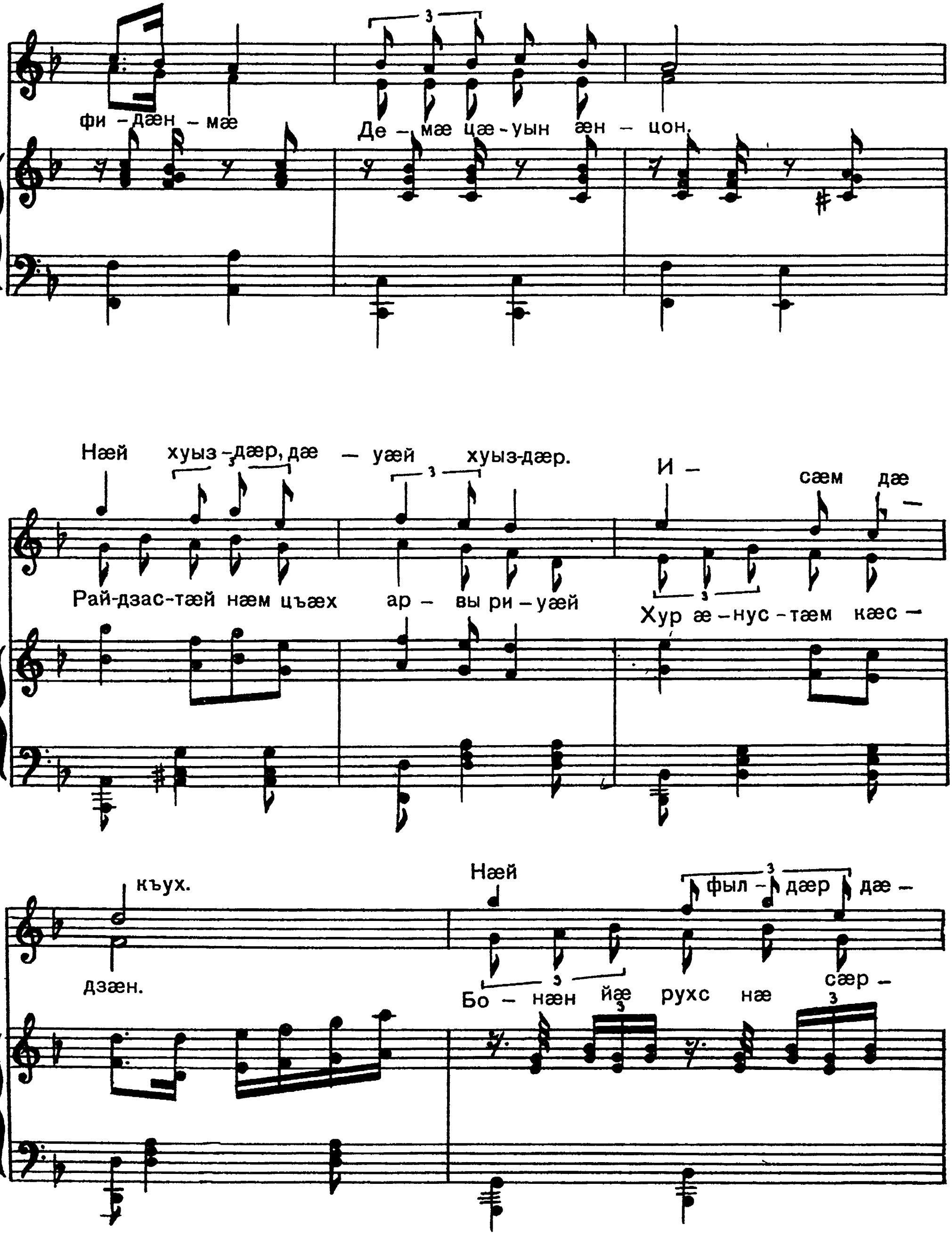
фи – дæн – мæ
Де – мæ цæ-уын æн – цон.
Нæй хуыз-дæр, дæ – уæй хуыз-дæр.
И – сæм дæ –
Рай-дзас-тæй нæм цъæх ар – вы ри – уæй
Хур æ – нус – тæм кæс –
къух.
дзæн.
Нæй фыл – дæр дæ –
Бо – нæн йæ рухс нæ сæр –

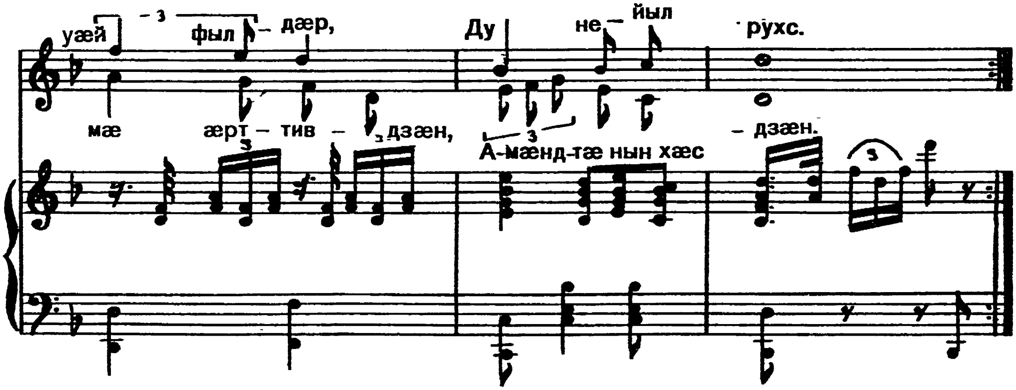

Хæхтыл сæуæхсид æрбатылди,
Равдыста æрдз йæ конд.
Хуры тынтыл нæм æрбазылди
Мидбыл худгæ бон.

Базард:

Рацу мидæмæ,
Ног та æгас цу, бон!
Махæн у фидæнмæ
Демæ цæуын æнцон.
Нæй хуыздæр, дæуæй хуыздæр.
Исæм дæ къух.
Нæй фылдæр, дæуæй фылдæр
Дунейыл рухс.

Райдзастæй нæм цъæх арвы риуæй
Хур æнустæм кæсдзæн.
Бонæн йæ рухс нæ сæрмæ æрттивдзæн,
Амæндтæ нын хæсдзæн.

Адæмы цинæйдзаг цæстытыл
Боны æнтыст зыны.
Алчи йæ хæлары бæсты дæр
Куысты гуылфмæ тырны.

Базард:

Бонæн йæ хорзæхтæй дзаг ыстæм,
Иумæ цæрæм фæрнæй.
А зæххыл мах боны бакуыстæй
Дзагдæр, хъæздыгдæр нæй.

Базард: